REF: 13100021

Ternera medallón con piel (vacío)

Bolsa o medallon, se obtiene de la falda con forma redondeada, alargada y plana. Carne muy magra y de fibra larga.

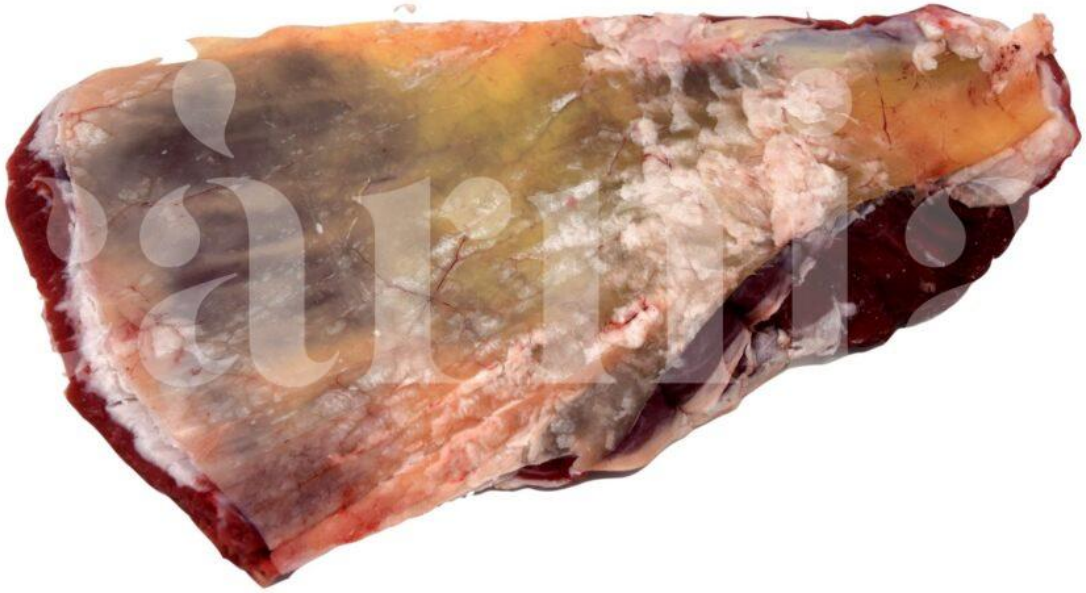

Sugerencia de cocinado:
Hecho a la brasa es una maravilla.

Producto: Fresco | Halal: No

Unidad de facturacion: Kg