REF: 13100052

Ternera “cube roll” Wolowina

Ojo de costilla, "ribe eye" o "cube roll". Se extrae del lomo de la ternera. Origen Polonia. Sabor suave.

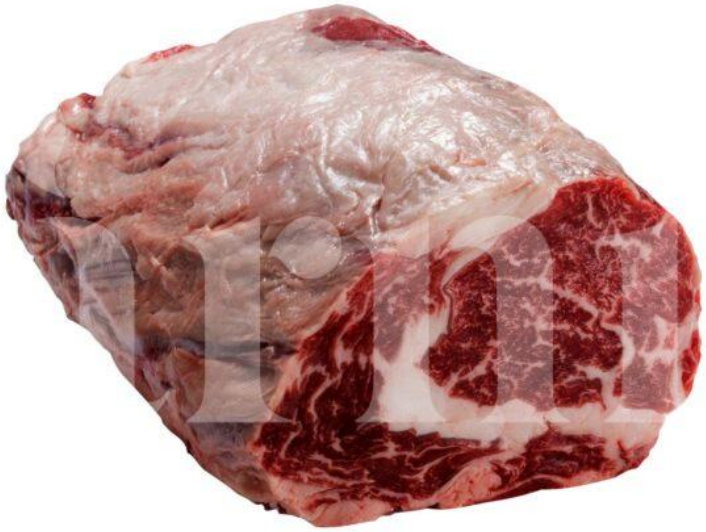

Sugerencia de cocinado:
Para cocinar a la parrilla o en horno de lena. Sola o con salsas.
Carne de calidad.

Producto: Fresco | Halal: No

Unidad de facturacion: Kg